## Баллиста [Ballista] DMG14

*Большой? Объект*

**Класс Доспеха** 15

**Хиты** 50

**Иммунитет к урону** психическая энергия, яд

Баллиста это огромный арбалет, стреляющий тяжёлыми болтами. Прежде чем совершить выстрел, её нужно зарядить и навести на цель. Требуется одно действие для зарядки, одно действие для нацеливания и одно действие для выстрела.

### ДЕЙСТВИЯ

***Болт.*** *Дальнобойная атака оружием*: +6 к попаданию, дистанция 120/480 футов, одна цель. *Попадание*: 16 (3к10) колющего урона.

## Галерея

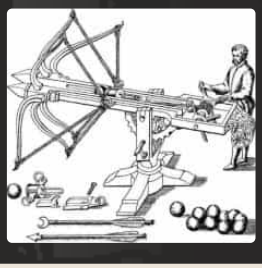

## Гигантская муха [Giant Fly] DMG14

*Большой? Зверь, без мировоззрения*

**Класс Доспеха** 11

**Хиты** 19 (3к10 + 3)

**Скорость 30 футов**, летая **60 футов**

| Сил | Лов | Тел | Инт | Мдр | Хар |
|---|---|---|---|---|---|
| 14 (+2) | 13 (+1) | 13 (+1) | 2 (-4) | 10 (+0) | 3 (-4) |

**Чувства** тёмное зрение? **60 футов**, пассивное Восприятие **10**

**Опасность** —

**Бонус мастерства +2**

### ОПИСАНИЕ

Призывается *статуэткой чудесной силы [figurine of wondrous power]*. Может использоваться как ездовое животное.

## Галерея

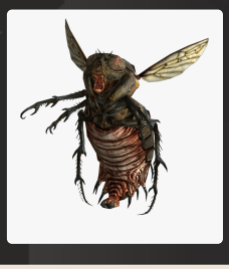

## Ларва [Larva] DMG14 MM24

*Среднее? Исчадие, нейтрально-злое*

**Класс Доспеха** 9

**Хиты** 9 (2к8)

**Скорость 20 футов**

| Сил | Лов | Тел | Инт | Мдр | Хар |
|---|---|---|---|---|---|
| 9 (-1) | 9 (-1) | 10 (+0) | 6 (-2) | 10 (+0) | 2 (-4) |

**Чувства** пассивное Восприятие **10**

**Языки** понимает все, известные при жизни, но не говорит

**Опасность** 0 (0 или 10 опыта)

**Бонус мастерства +2**

### ДЕЙСТВИЯ

***Укус.*** *Рукопашная атака оружием:* +1 к попаданию, досягаемость 5 футов, одна цель. *Попадание*: 1 (1к4 - 1) колющего урона.

## ОПИСАНИЕ

Ларва это жалкое исчадие, сохраняющее подобие своего прежнего лица, но с телом жирного червя. У ларвы остаются лишь призрачные воспоминания о предыдущей жизни, а все игровые параметры меняются на те, что прописаны в приведённом блоке статистики.

В Преисподнях ползает множество ларв. Ночные карги, личи и ракшасы собирают их, чтобы в дальнейшем использовать в мерзких ритуалах. Другим исчадиям нравится их просто есть.

## Галерея

## Мангонель [Mangonel] DMG14

*Большой? Объект*

**Класс Доспеха** 15

**Хиты** 100

**Иммунитет к урону** психическая энергия, яд

Мангонель это разновидность онагра, мечущая тяжёлые снаряды по высокой дуге. Эти снаряды могут попадать по целям, находящимся за укрытием. Прежде чем совершить выстрел, мангонель нужно зарядить и навести на цель. Требуется два действия для зарядки, два действия для нацеливания и одно действие для выстрела.

Обычно мангонель мечет тяжёлые камни, но может метать и другие снаряды, с другими эффектами.

### ДЕЙСТВИЯ

***Камень из мангонели***. *Дальнобойная атака оружием*: +5 к попаданию, дистанция 200/800 фт. (не может атаковать цели в пределах 60 футов), одна цель. *Попадание*: 27 (5к10) дробящего урона.

## Образ смерти [Avatar of Death] DMG14

*Средняя? Нежить, нейтрально-злая*

**Класс Доспеха** 20

**Хиты** половина от максимума хитов вызвавшего его персонажа

**Скорость 60 футов**, летая **60 футов** (парит)

| Сил | Лов | Тел | Инт | Мдр | Хар |
|---|---|---|---|---|---|
| 16 (+3) | 16 (+3) | 16 (+3) | 16 (+3) | 16 (+3) | 16 (+3) |

**Иммунитет к урону** некротическая энергия, яд

**Иммунитет к состоянию** окаменение?, отравление?, паралич?, очарование?, испуг?, бессознательность?

**Чувства** истинное зрение? **60 футов**, тёмное зрение? **60 футов**, пассивное Восприятие **13**

**Языки** все, известные вызвавшему персонажу

**Опасность** — (0 опыта)

**Бонус мастерства +2**

***Бестелесное перемещение.*** Образ может проходить сквозь предметы и других существ, как будто они являются труднопроходимой местностью. Он получает 5 (1к10) урона силовым полем, если заканчивает ход в предмете.

***Иммунитет к изгнанию.*** Образ обладает иммунитетом к умениям, изгоняющим нежить.

### ДЕЙСТВИЯ

***Коса смерти.*** Образ рубит призрачной косой сквозь существо, находящееся в пределах 5 футах от него, нанося 7 (1к8 + 3) рубящего урона плюс 4 (1к8) урона некротической энергией.

— ОПИСАНИЕ —

См. *Колода многих вещей* - карта **Череп**.

## Галерея

## Осадная башня [Siege tower] DMG14

*Большой? Объект*

**Класс Доспеха** 15

**Хиты** 200

**Иммунитет к урону** психическая энергия, яд

Осадная башня это передвижное деревянное сооружение из балок с трапами в одной стене. Большие деревянные колёса или ролики позволяют солдатам или животным тянуть её или толкать.
Существа Среднего или меньшего размера могут с помощью осадной башни переходить на стены высотой до 40 футов. Находящееся в башне существо обладает полным укрытием от атак извне башни.

## Галерея

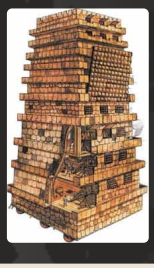

## Подвешенный котёл [Suspended cauldron] DMG14

*Большой? Объект*

**Класс Доспеха** 19

**Хиты** 20

**Иммунитет к урону** психическая энергия, яд

Этот железный котёл подвешен так, что его можно легко перевернуть, выливая содержимое. Опустошённый котёл нужно снова наполнить и, скорее всего, заново нагреть, и только тогда его можно использовать повторно. Котёл заполняется тремя действиями, а опрокидывается одним.
Котлы могут заполнять и другими жидкостями, такими как кислота или зелёная слизь, с другими эффектами.

— ДЕЙСТВИЯ —

**Кипящее масло**. Котёл выливает кипящее масло на площадь 10 × 10 футов непосредственно под ним. Все существа в этой области должны совершить спасбросок Ловкости Сл 15, получая 10 (3к6) урона огнём при провале или половину этого урона при успехе.

## Пушка [Cannon] DMG14

*Большой? Объект*

**Класс Доспеха** 19

**Хиты** 75

**Иммунитет к урону** психическая энергия, яд

Пушка с помощью пороха мечет тяжёлые чугунные ядра с разрушительной скоростью. В кампаниях, где пороха нет, пушка может быть магическим устройством, построенным гномами или магами-инженерами.

Обычно пушка покоится на деревянной раме с колёсами. Прежде чем совершить выстрел, её нужно зарядить и навести на цель. Требуется одно действие для зарядки, одно действие для нацеливания и одно действие для выстрела.

— ДЕЙСТВИЯ —

***Пушечное ядро.*** *Дальнобойная атака оружием*: +6 к попаданию, дистанция 600/2400 футов, одна цель. *Попадание*: 44 (8к10) дробящего урона.

## Галерея

## Таран [Ram] *DMG14*

*Большой? Объект*

**Класс Доспеха** 15

**Хиты** 100

**Иммунитет к урону** психическая энергия, яд

Таран состоит из передвижной рамки, на которой подвешено тяжёлое бревно. Бревно оковано железом и с лёгкостью высаживает двери и ломает баррикады.

Требуется как минимум четыре существа Среднего размера, чтобы орудовать тараном. Благодаря крыше сверху эти существа обладают полным укрытием от атак сверху.

— ДЕЙСТВИЯ —

***Таран***. *Рукопашная атака оружием*: +8 к попаданию, досягаемость 5 фт., один предмет. *Попадание*: 16 (3к10) дробящего урона.

## Галерея

## Требушет [Trebuchet] *DMG14*

*Огромный? Объект*

**Класс Доспеха** 15

**Хиты** 150

**Иммунитет к урону** психическая энергия, яд

Требушет это мощный онагр, мечущий тяжёлые снаряды по высокой дуге, и может попадать по целям за укрытиями. Прежде чем совершить выстрел, требушет нужно зарядить и навести на цель. Требуется два действия для зарядки, два действия для нацеливания и одно действие для выстрела.

Обычно требушет мечет тяжёлые камни, но может метать и другие снаряды, такие как бочки с маслом или нечистотами, с другими эффектами.

— ДЕЙСТВИЯ —

***Камень из требушета***. Дальнобойная атака оружием: +5 к попаданию, дистанция 300/1200 фт. (не может атаковать цели в пределах 60 футов), одна цель. Попадание: 44 (8к10) дробящего урона.

## Галерея